

附件 3

申报项目基本信息清单

申报单位：(申报单位公章)

申报类别：房建

工程名称	海门北部新城医学综合体 (中医院新院) 一期项目		工程地点	海门街道瑞江路 西、河海路北侧
建设单位	南通市海门天悦医疗健康 管理有限公司		建设规模	121362.06 平方米
建筑面积 ( 或其 他 )	121362.06 m <sup>2</sup>		结构类型/层数	框剪/19 层
项目总投资	100000 万元		申报工程造价	65722 万元
	单位名称			联系人
勘察单位	江苏恒一岩土工程技术有限公司			俞振飞 13806288484
设计单位	南京长江都市建筑设计股份有限公司			张奕 13805186333
施工单位	龙信建设集团有限公司			姜锦华 15262826088
施工参建单位				
监理单位	江苏建科工程咨询有限公司			伍元成 15152830015
开工日期	2021.7.5		竣工验收日期	2024.10.25
工程质量监督机 构	南通市海门区建筑工程质量监督站			
施工许可证编号	320684202106290101			
竣工验收备案编 号	320684001150003-JX-001		备案日期	2024.11.5

附件 3

申报项目基本信息清单

申报单位：(申报单位公章)

申报类别：房建

工程名称	海门北部新城医学综合体 (中医院新院)一期项目		工程地点	海门街道瑞江路 西、河海路北侧
建设单位	南通市海门天悦医疗健康 管理有限公司		建设规模	121362.06 平方米
建筑面积 (或其 他)	121362.06 m <sup>2</sup>		结构类型/层数	框剪/19 层
项目总投资	100000 万元		申报工程造价	65722 万元
	单位名称			联系人
勘察单位	江苏恒一岩土工程技术有限公司			俞振飞 13806288484
设计单位	南京长江都市建筑设计股份有限公司			张奕 13805186333
施工单位	龙信建设集团有限公司			姜锦华 15262826088
施工参建单位				
监理单位	江苏建科工程咨询有限公司			伍元成 15152830015
开工日期	2021.7.5		竣工验收日期	2024.10.25
工程质量监督机 构	南通市海门区建筑工程质量监督站			
施工许可证编号	320684202106290101			
竣工验收备案编 号	320684001150003-JX-001		备案日期	2024.11.5

项目主要 完成人员	参建主体	承担主要工作	姓名
	建设单位	项目负责人	王鸣宇
	施工单位	项目经理	樊裕伟
		项目技术负责人	姜锦华
		建筑技术负责人	徐天耀
		安全负责	盛卫卫
		公司技术负责	郑加富
		公司质量负责	韦海军
		暖通技术负责人	姚杨健
		企业技术负责人	殷广玉
		企业质量负责人	邓翀
	监理单位	总监理工程师	伍元成
		专业监理工程师	钱敏
		监理员	吴开宇
全过程总负责		张剑	

反映项目基本情况文字 ( 3000 字以内 ):

本工程位于江苏省南通市海门区海门街道瑞江路西、河海路北侧，建设单位为海门市天悦医疗健康管理有限公司，工程总承包单位为龙信建设集团有限公司，设计单位为南京长江都市建筑设计股份有限公司，监理单位为江苏建科工程咨询有限公司。

工程建筑面积 121363.06 m<sup>2</sup>，其中地上面积 89532.06 m<sup>2</sup>，地下面积 31830.00 m<sup>2</sup> ( 含人防面积 )，由 1 栋 4 层门诊楼，一栋 4 层医技楼，1 栋 19 层住院部，1 栋 4 层后勤综合楼，1 栋 4 层行政综合楼，1 栋 1 层污水处理站、垃圾站，2 栋 1 层开关站、变电所，2 个门卫、1 个警务室，1 个储氧罐组成。住院楼为框架剪力墙结构，其余为框架结构。

项目获奖情况：

2022 年上半年江苏省建筑施工标准化 2 星级工地

2022 年上半年南通市建筑施工标准化 2 星级工地

2022 年上半年南通市海门区建筑施工标准化三星级工地

2022 年南通市优质结构工程 ( 01#门诊楼、02#医技楼 03#住院楼、04#后勤综合楼、05#行政综合楼及地下车库工程 )

2022 年第三届工程建设行业 BIM 大赛三等成果 ( 建筑工程综合应用类 )

2023 年度江苏省智能建造试点项目

2024 年度江苏省建筑业绿色施工示范工程

反映项目基本情况的图片 ( 10 张 ):



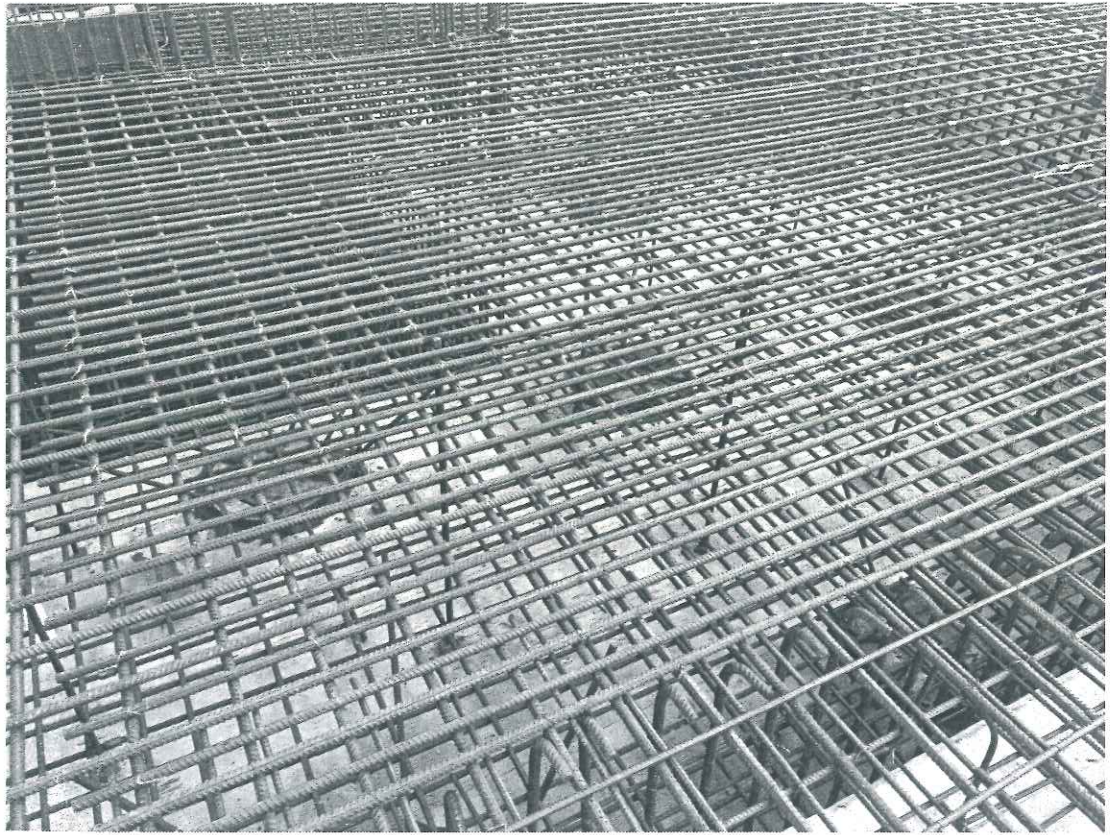

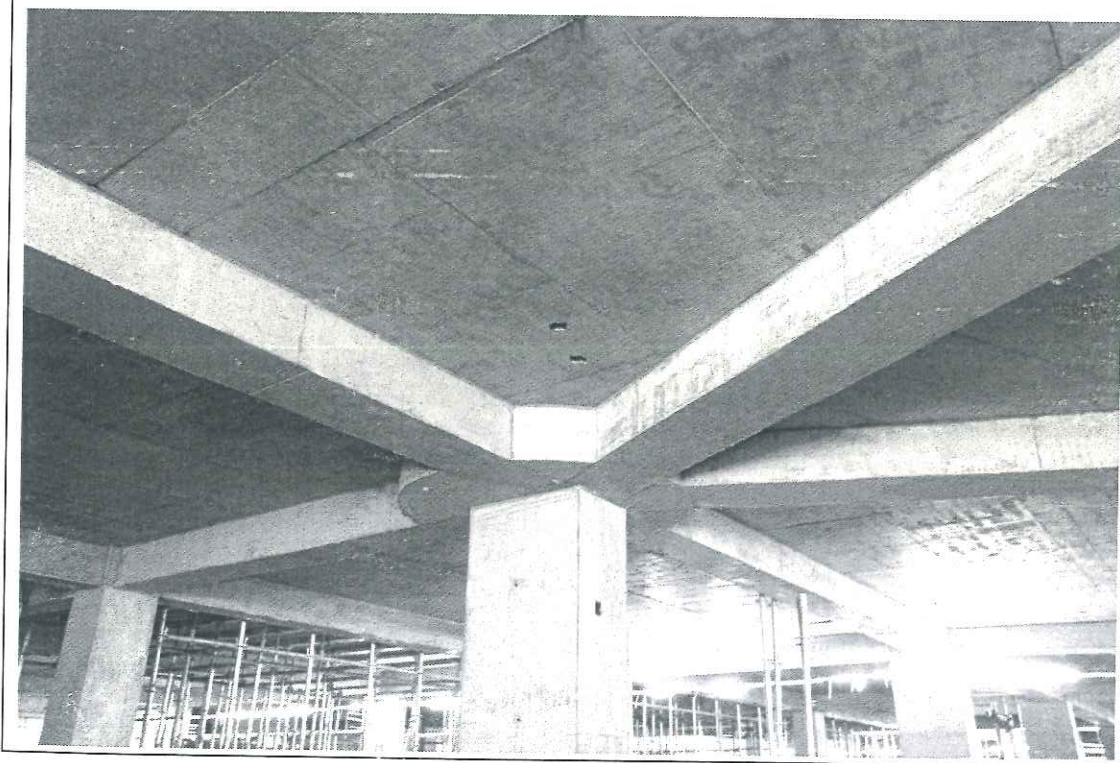

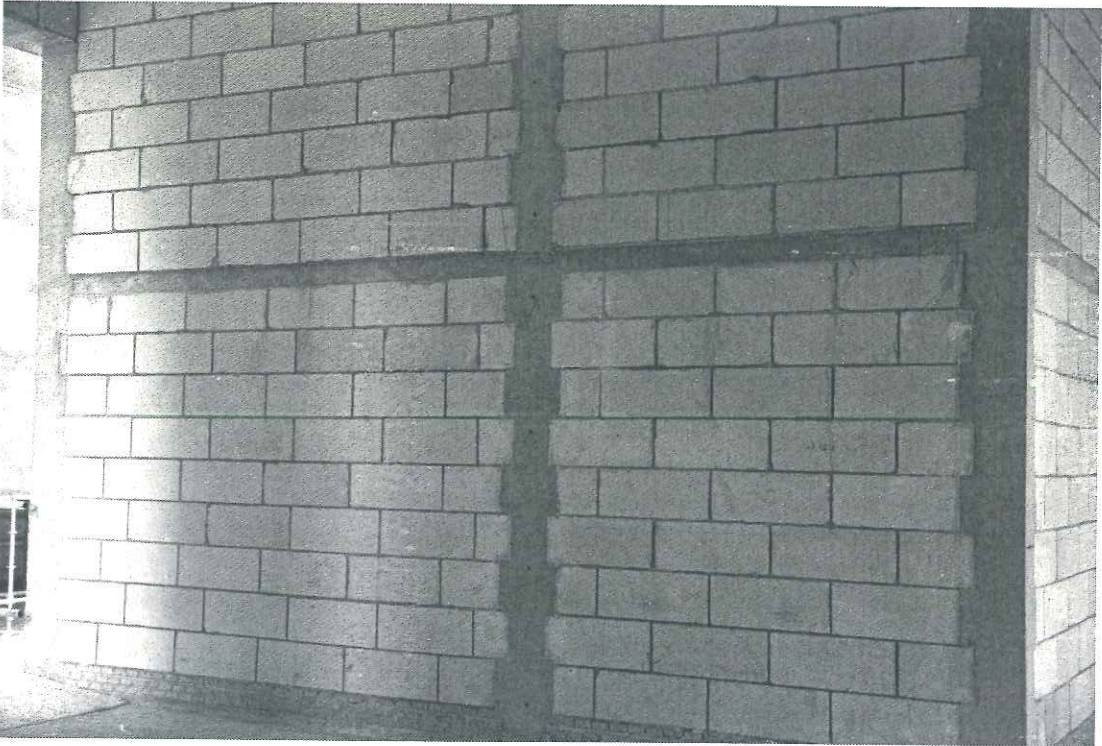
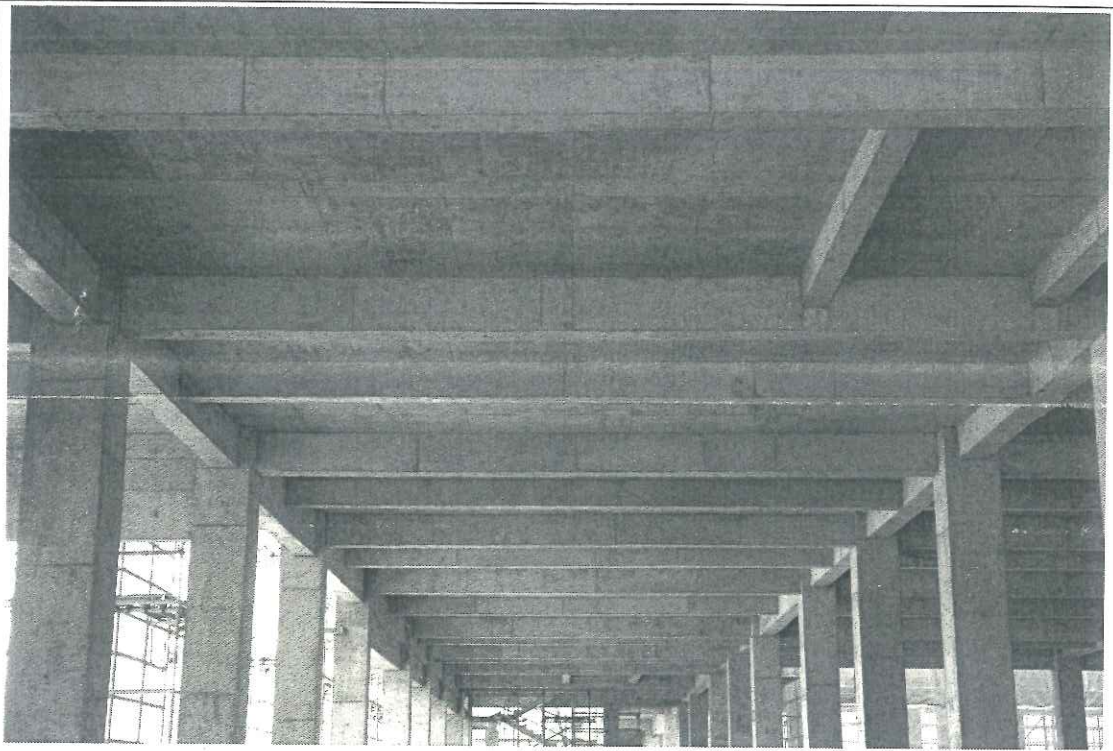



参评项目在企业公示情况（现场或网站公示的图片）：

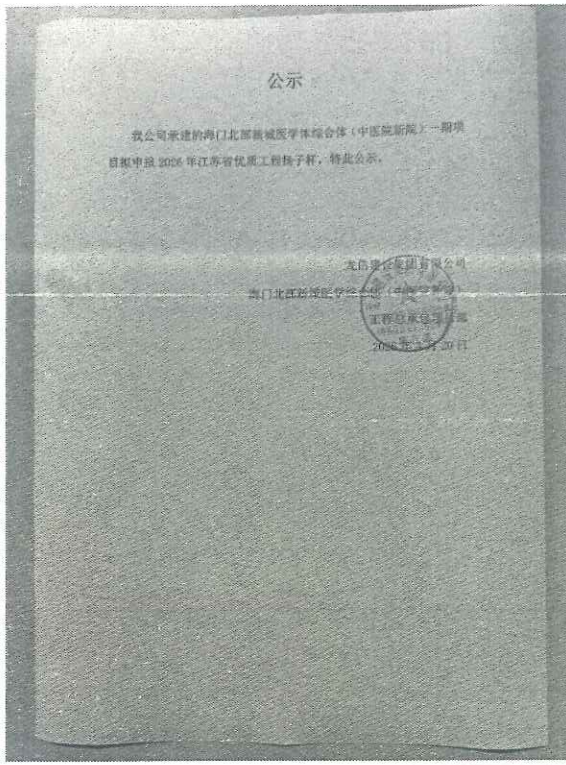

属地主管部门审查意见：

